



COMUNE DI MURavera  
[www.comune.muravera.ca.it](http://www.comune.muravera.ca.it)



Campagna di sensibilizzazione per la raccolta  
differenziata dei rifiuti solidi urbani  
[www.deviziamuravera.it](http://www.deviziamuravera.it)



**COSTA REI**  
utenze domestiche

**CALENDARIO**  
**GIUGNO 2017**  
**DICEMBRE 2018**



RICICLO

INDIFFERENZIATO

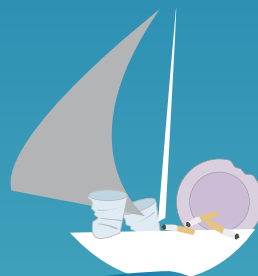

Un mare di risorse  
per la nostra città.

# SE LI LASCI, NON VALE!

## L'ABBANDONO DEI RIFIUTI NEL TERRITORIO

L'abbandono dei rifiuti nel territorio, oltre che un **gesto di grande inciviltà**, è un atto **punibile con multe e sanzioni**. Invitiamo tutti i cittadini a segnalare questi comportamenti scorretti al fine di impedirli: il numero verde è a disposizione anche per questo tipo di segnalazioni. I comportamenti incivili vanificano gli sforzi dei molti cittadini virtuosi.

È comunque oggetto di sanzione la miscelazione dei rifiuti. Invitiamo tutti i cittadini a consegnare i rifiuti in maniera differenziata, ciascuno per tipologia. È bene anche sapere che l'abbandono dei rifiuti rende necessario un intervento "straordinario" di pulizia e ripristino del territorio: questi servizi hanno dei costi che ricadono inevitabilmente sulle bollette che ogni cittadino deve pagare.

**MEGLIO CHIEDERSI SE VALGA VERAMENTE LA PENA ABBANDONARLI, NO?**

Il **numero verde 800.955999** è a vostra disposizione per qualsiasi segnalazione di disservizio. Chiama per prenotare il ritiro!



## È VIETATO

consegnare i rifiuti con modalità diverse da quelle previste o abbandonarli sul territorio.

**SONO  
PREVISTE  
MULTE E  
SANZIONI  
PER I  
TRASGRESSORI.**

# IL SISTEMA DI RACCOLTA PORTA A PORTA

La raccolta porta a porta che ha sostituito i vecchi cassonetti stradali prevede che i rifiuti debbano essere posti fuori di casa nei giorni stabiliti dal calendario solo mediante l'utilizzo dei sacchetti autorizzati e dei contenitori distribuiti dalla Devizia o conferiti direttamente dai cittadini presso gli ecocentri comunali.

## ISTRUZIONI PRATICHE

Ogni rifiuto va consegnato seguendo le indicazioni che riportiamo di seguito. È importante attenersi a queste regole perché **i rifiuti che non saranno posizionati fuori dalla propria abitazione** come descritto di seguito **non verranno ritirati**. È altrettanto importante ricollocare i contenitori personali e condominiali all'interno della proprietà dopo la raccolta.

I rifiuti vanno consegnati negli **appositi contenitori** ed **esposti fuori dalla propria abitazione**, su pubblica via, entro le ore 6.00 del giorno di raccolta o la sera antecedente.

## PER LE ABITAZIONI SINGOLE

Esporre il proprio contenitore domestico o sacco chiuso esclusivamente davanti alla propria abitazione su pubblica via o, meglio, dove indicato dall'amministrazione comunale o per essa dal gestore del servizio.

## PER I CONDOMINI

Esporre il **contenitore condominiale, se previsto, su suolo pubblico antistante la proprietà**.

I condomini seguiranno il sistema di raccolta indicato precedentemente per le singole abitazioni ad eccezione di quelli per i quali sono previsti contenitori di più grande capienza. Chi vive in condominio, quindi, potrà porre direttamente i rifiuti nei bidoni condominiali del colore assegnato a ciascun rifiuto. **Sarà fondamentale che i rifiuti siano correttamente divisi**. Ogni condominio dovrà organizzarsi e provvedere all'esposizione dei contenitori condominiali per la raccolta "porta a porta" seguendo le indicazioni dettate da un'apposita ordinanza comunale.

# Legenda:

**P** Imballaggi in plastica

**O** Umido organico

**C** Carta e cartone

**V** Vetro e lattine

**S** Secco residuo



COMUNE DI MURAVERA  
www.comune.muravera.ca.it



**COSTA REI**  
utenze domestiche

01	S	P	O			S
02	D					
03	L		O	V	S	
04	M	P				
05	Me					S
06	G	P	O	C		
07	V			V	S	
08	S	P	O			S
09	D					
10	L		O	V	S	
11	M	P				
12	Me					S
13	G	P	O	C		
14	V			V	S	
15	S	P	O			S
16	D					

17	L		O		V	S
18	M	P				
19	Me					S
20	G	P	O	C		
21	V				V	S
22	S	P	O			S
23	D					
24	L		O		V	S
25	M	P				
26	Me					S
27	G	P	O	C		
28	V				V	S
29	S	P	O			S
30	D					
31	L		O		V	S

## I contenitori personali devono essere:

- tenuti in area privata;
- esposti fronte strada entro le ore 6.00 del giorno di raccolta o la sera precedente;
- ritirati una volta svuotati.

**LUGLIO 2017**

# Legenda:

**P** Imballaggi in plastica

**O** Umido organico

**C** Carta e cartone

**V** Vetro e lattine

**S** Secco residuo

### I contenitori personali devono essere:

- tenuti in area privata;
- esposti fronte strada entro le ore 6.00 del giorno di raccolta o la sera precedente;
- ritirati una volta svuotati.



COMUNE DI MURavera  
www.comune.muravera.ca.it



01	M	P					
02	Me					S	
03	G	P	O	C			
04	V				V	S	
05	S	P	O			S	
06	D						
07	L		O		V	S	
08	M	P					
09	Me					S	
10	G	P	O	C			
11	V				V	S	
12	S	P	O			S	
13	D						
14	L		O		V	S	
15	M						
16	Me					S	

# COSTA REI

utenze domestiche

17	G	P	O	C			
18	V				V	S	
19	S	P	O			S	
20	D						
21	L		O		V	S	
22	M	P					
23	Me					S	
24	G	P	O	C			
25	V				V	S	
26	S	P	O			S	
27	D						
28	L		O		V	S	
29	M	P					
30	Me					S	
31	G	P	O	C			

# AGOSTO 2017

## Legenda:

**P** Imballaggi  
in plastica

**O** Umido  
organico

**C** Carta e  
cartone

**V** Vetro e  
lattine

**S** Secco  
residuo

### I contenitori personali devono essere:

- tenuti in area privata;
- esposti fronte strada entro le ore 6.00 del giorno di raccolta o la sera precedente;
- ritirati una volta svuotati.



COMUNE DI MURAVERA  
www.comune.muravera.ca.it



01	V				V	S
02	S	P				S
03	D					
04	L		O		V	S
05	M	P				
06	Me					S
07	G		O	C		
08	V				V	S
09	S	P				S
10	D					
11	L		O		V	S
12	M	P				
13	Me					S
14	G		O	C		
15	V				V	S
16	S	P				S

# COSTA REI

utenze domestiche

17	D					
18	L		O		V	S
19	M	P				
20	Me					S
21	G		O	C		
22	V				V	S
23	S	P				S
24	D					
25	L		O		V	S
26	M	P				
27	Me					S
28	G		O	C		
29	V				V	S
30	S	P				S
1						

# SETTEMBRE 2017

## Legenda:

**P** Imballaggi  
in plastica

**O** Umido  
organico

**C** Carta e  
cartone

**V** Vetro e  
lattine

**S** Secco  
residuo



COMUNE DI MURavera  
www.comune.muravera.ca.it



**COSTA REI**  
utenze domestiche

01	D						
02	L		O			S	
03	M	P					
04	Me			V			
05	G		O	C			
06	V					S	
07	S	P					
08	D						
09	L		O			S	
10	M	P					
11	Me			V			
12	G		O				
13	V					S	
14	S	P					
15	D						
16	L		O			S	

17	M	P					
18	Me			V			
19	G		O	C			
20	V					S	
21	S	P					
22	D						
23	L		O			S	
24	M	P					
25	Me			V			
26	G		O				
27	V					S	
28	S	P					
29	D						
30	L		O			S	
31	M	P					

### I contenitori personali devono essere:

- tenuti in area privata;
- esposti fronte strada entro le ore 6.00 del giorno di raccolta o la sera precedente;
- ritirati una volta svuotati.

**OTTOBRE 2017**

## Legenda:

**P** Imballaggi  
in plastica

**O** Umido  
organico

**C** Carta e  
cartone

**V** Vetro e  
lattine

**S** Secco  
residuo



COMUNE DI MURAVERA  
www.comune.muravera.ca.it



# COSTA REI

utenze domestiche

01	Me				
02	G		C		
03	V				
04	S				
05	D				
06	L		O		
07	M	P			
08	Me			S	
09	G				
10	V			V	
11	S				
12	D				
13	L		O		
14	M				
15	Me			S	
16	G		C		

17	V				
18	S				
19	D				
20	L		O		
21	M	P			
22	Me				S
23	G				
24	V			V	
25	S				
26	D				
27	L		O		
28	M				
29	Me				S
30	G			C	
1					

### I contenitori personali devono essere:

- tenuti in area privata;
- esposti fronte strada entro le ore 6.00 del giorno di raccolta o la sera precedente;
- ritirati una volta svuotati.

# NOVEMBRE 2017



## Legenda:

**P** Imballaggi  
in plastica

**O** Umido  
organico

**C** Carta e  
cartone

**V** Vetro e  
lattine

**S** Secco  
residuo

### I contenitori personali devono essere:

- tenuti in area privata;
- esposti fronte strada entro le ore 6.00 del giorno di raccolta o la sera precedente;
- ritirati una volta svuotati.



COMUNE DI MURavera  
www.comune.muravera.ca.it



01	V					
02	S					
03	D					
04	L		O			
05	M	P				
06	Me					
07	G					
08	V					
09	S					
10	D					
11	L		O			
12	M					
13	Me				S	
14	G			C		
15	V					
16	S					

# COSTA REI

utenze domestiche

17	D					
18	L		O			
19	M	P				
20	Me					S
21	G					
22	V				V	
23	S					
24	D					
25	L					
26	M					
27	Me					S
28	G				C	
29	V					
30	S					
31	D					

# DICEMBRE 2017

## Legenda:

**P** Imballaggi  
in plastica

**O** Umido  
organico

**C** Carta e  
cartone

**V** Vetro e  
lattine

**S** Secco  
residuo

### I contenitori personali devono essere:

- tenuti in area privata;
- esposti fronte strada entro le ore 6.00 del giorno di raccolta o la sera precedente;
- ritirati una volta svuotati.



COMUNE DI MURavera  
www.comune.muravera.ca.it



01	L					
02	M	P				
03	Me				S	
04	G					
05	V			V		
06	S					
07	D					
08	L		O			
09	M					
10	Me				S	
11	G			C		
12	V					
13	S					
14	D					
15	L		O			
16	M	P				

# COSTA REI

utenze domestiche

17	Me					S
18	G					
19	V				V	
20	S					
21	D					
22	L		O			
23	M					
24	Me					S
25	G				C	
26	V					
27	S					
28	D					
29	L		O			
30	M	P				
31	Me					S

# GENNAIO 2018

# Legenda:

**P** Imballaggi  
in plastica

**O** Umido  
organico

**C** Carta e  
cartone

**V** Vetro e  
lattine

**S** Secco  
residuo



COMUNE DI MURAVERA  
www.comune.muravera.ca.it



# COSTA REI

utenze domestiche

01	G					
02	V			V		
03	S					
04	D					
05	L		O			
06	M					
07	Me				S	
08	G			C		
09	V					
10	S					
11	D					
12	L		O			
13	M			P		
14	Me					S
15	G					
16	V					V

17	S					
18	D					
19	L		O			
20	M					
21	Me					S
22	G			C		
23	V					
24	S					
25	D					
26	L		O			
27	M			P		
28	Me					S
1						
2						
3						

### I contenitori personali devono essere:

- tenuti in area privata;
- esposti fronte strada entro le ore 6.00 del giorno di raccolta o la sera precedente;
- ritirati una volta svuotati.

# FEBBRAIO 2018

## Legenda:

**P** Imballaggi  
in plastica

**O** Umido  
organico

**C** Carta e  
cartone

**V** Vetro e  
lattine

**S** Secco  
residuo



COMUNE DI MURAVERA  
www.comune.muravera.ca.it



**COSTA REI**  
utenze domestiche

01	G					
02	V				V	
03	S					
04	D					
05	L		O			
06	M					
07	Me					S
08	G			C		
09	V					
10	S					
11	D					
12	L		O			
13	M			P		
14	Me					S
15	G					
16	V					V

17	S					
18	D					
19	L		O			
20	M					
21	Me					S
22	G				C	
23	V					
24	S					
25	D					
26	L		O			
27	M			P		
28	Me					S
29	G					
30	V					V
31	S					

- I contenitori personali devono essere:**
- tenuti in area privata;
  - esposti fronte strada entro le ore 6.00 del giorno di raccolta o la sera precedente;
  - ritirati una volta svuotati.

**MARZO 2018**

# Legenda:

**P** Imballaggi  
in plastica

**O** Umido  
organico

**C** Carta e  
cartone

**V** Vetro e  
lattine

**S** Secco  
residuo



COMUNE DI MURAVERA  
www.comune.muravera.ca.it



**COSTA REI**  
utenze domestiche

01	D					
02	L					
03	M	P				
04	Me				S	
05	G		O	C		
06	V			V		
07	S	P				S
08	D					
09	L		O			
10	M	P				
11	Me					S
12	G		O	C		
13	V			V		
14	S	P				S
15	D					
16	L		O			

17	M	P				
18	Me					S
19	G		O	C		
20	V			V		
21	S	P				S
22	D					
23	L		O			
24	M	P				
25	Me					
26	G		O	C		
27	V			V		
28	S	P				S
29	D					
30	L		O			
1						

## I contenitori personali devono essere:

- tenuti in area privata;
- esposti fronte strada entro le ore 6.00 del giorno di raccolta o la sera precedente;
- ritirati una volta svuotati.

**APRILE 2018**

## Legenda:

**P** Imballaggi  
in plastica

**O** Umido  
organico

**C** Carta e  
cartone

**V** Vetro e  
lattine

**S** Secco  
residuo

### I contenitori personali devono essere:

- tenuti in area privata;
- esposti fronte strada entro le ore 6.00 del giorno di raccolta o la sera precedente;
- ritirati una volta svuotati.



COMUNE DI MURavera  
www.comune.muravera.ca.it



# COSTA REI

utenze domestiche

01	M						
02	Me					S	
03	G		O	C			
04	V				V		
05	S	P				S	
06	D						
07	L		O				
08	M	P					
09	Me					S	
10	G		O	C			
11	V				V		
12	S	P				S	
13	D						
14	L		O				
15	M	P					
16	Me					S	

17	G		O	C			
18	V				V		
19	S	P				S	
20	D						
21	L		O				
22	M	P					
23	Me					S	
24	G		O	C			
25	V				V		
26	S	P				S	
27	D						
28	L		O				
29	M	P					
30	Me					S	
31	G		O	C			

# MAGGIO 2018

## Legenda:

**P** Imballaggi  
in plastica

**O** Umido  
organico

**C** Carta e  
cartone

**V** Vetro e  
lattine

**S** Secco  
residuo

### I contenitori personali devono essere:

- tenuti in area privata;
- esposti fronte strada entro le ore 6.00 del giorno di raccolta o la sera precedente;
- ritirati una volta svuotati.



COMUNE DI MURAVERA  
www.comune.muravera.ca.it



01	V				V	S
02	S					
03	D					
04	L		O		V	S
05	M	P				
06	Me					S
07	G		O	C		
08	V				V	S
09	S	P				S
10	D					
11	L		O		V	S
12	M	P				
13	Me					S
14	G		O	C		
15	V				V	S
16	S	P				S

# COSTA REI

utenze domestiche

17	D					
18	L		O		V	S
19	M	P				
20	Me					S
21	G		O	C		
22	V				V	S
23	S	P				S
24	D					
25	L		O		V	S
26	M	P				
27	Me					S
28	G		O	C		
29	V				V	S
30	S	P				S
1	D					

# GIUGNO 2018

# Legenda:

**P** Imballaggi in plastica

**O** Umido organico

**C** Carta e cartone

**V** Vetro e lattine

**S** Secco residuo



COMUNE DI MURAVERA  
www.comune.muravera.ca.it



01	D						
02	L		O		V	S	
03	M	P					
04	Me					S	
05	G	P	O	C			
06	V				V	S	
07	S	P	O			S	
08	D						
09	L		O		V	S	
10	M	P					
11	Me					S	
12	G	P	O	C			
13	V				V	S	
14	S	P	O			S	
15	D						
16	L		O		V	S	

## I contenitori personali devono essere:

- tenuti in area privata;
- esposti fronte strada entro le ore 6.00 del giorno di raccolta o la sera precedente;
- ritirati una volta svuotati.

# COSTA REI

utenze domestiche

17	M	P					
18	Me					S	
19	G	P	O	C			
20	V				V	S	
21	S	P	O			S	
22	D						
23	L		O		V	S	
24	M	P					
25	Me					S	
26	G	P	O	C			
27	V				V	S	
28	S	P	O			S	
29	D						
30	L		O		V	S	
31	M	P					

# LUGLIO 2018



## Legenda:

**P** Imballaggi  
in plastica

**O** Umido  
organico

**C** Carta e  
cartone

**V** Vetro e  
lattine

**S** Secco  
residuo



COMUNE DI MURAVERA  
www.comune.muravera.ca.it



**COSTA REI**  
utenze domestiche

01	Me					S
02	G	P	O	C		
03	V				V	S
04	S	P	O			S
05	D					
06	L		O		V	S
07	M	P				
08	Me					S
09	G	P	O	C		
10	V				V	S
11	S	P	O			S
12	D					
13	L		O		V	S
14	M	P				
15	Me					
16	G	P	O	C		

17	V				V	S
18	S	P	O			S
19	D					
20	L		O		V	S
21	M	P				
22	Me					S
23	G	P	O	C		
24	V				V	S
25	S	P	O			S
26	D					
27	L		O		V	S
28	M	P				
29	Me					S
30	G	P	O	C		
31	V				V	S

### I contenitori personali devono essere:

- tenuti in area privata;
- esposti fronte strada entro le ore 6.00 del giorno di raccolta o la sera precedente;
- ritirati una volta svuotati.

**AGOSTO 2018**

## Legenda:

**P** Imballaggi  
in plastica

**O** Umido  
organico

**C** Carta e  
cartone

**V** Vetro e  
lattine

**S** Secco  
residuo

### I contenitori personali devono essere:

- tenuti in area privata;
- esposti fronte strada entro le ore 6.00 del giorno di raccolta o la sera precedente;
- ritirati una volta svuotati.



COMUNE DI MURavera  
www.comune.muravera.ca.it

**DE VIZIA**  
transfer S.P.A.

01	S	P				S
02	D					
03	L		O		V	S
04	M	P				
05	Me					S
06	G		O	C		
07	V				V	S
08	S	P				S
09	D					
10	L		O		V	S
11	M	P				
12	Me					S
13	G		O	C		
14	V				V	S
15	S	P				S
16	D					

# COSTA REI

utenze domestiche

17	L		O		V	S
18	M	P				
19	Me					S
20	G		O	C		
21	V				V	S
22	S	P				S
23	D					
24	L		O		V	S
25	M	P				
26	Me					S
27	G		O	C		
28	V				V	S
29	S	P				S
30	D					
1						

# SETTEMBRE 2018

## Legenda:

**P** Imballaggi  
in plastica

**O** Umido  
organico

**C** Carta e  
cartone

**V** Vetro e  
lattine

**S** Secco  
residuo



COMUNE DI MURavera  
www.comune.muravera.ca.it

**DE VIZIA**  
transfer S.P.A.

**COSTA REI**  
utenze domestiche

01	L		O			S
02	M	P				
03	Me				V	
04	G		O	C		
05	V					S
06	S	P				
07	D					
08	L		O			S
09	M	P				
10	Me				V	
11	G		O			
12	V					S
13	S	P				
14	D					
15	L		O			S
16	M	P				

17	Me					V
18	G		O	C		
19	V					S
20	S	P				
21	D					
22	L		O			S
23	M	P				
24	Me					V
25	G		O			
26	V					S
27	S	P				
28	D					
29	L		O			S
30	M	P				
31	Me					V

### I contenitori personali devono essere:

- tenuti in area privata;
- esposti fronte strada entro le ore 6.00 del giorno di raccolta o la sera precedente;
- ritirati una volta svuotati.

**OTTOBRE 2018**

## Legenda:

**P** Imballaggi  
in plastica

**O** Umido  
organico

**C** Carta e  
cartone

**V** Vetro e  
lattine

**S** Secco  
residuo

### I contenitori personali devono essere:

- tenuti in area privata;
- esposti fronte strada entro le ore 6.00 del giorno di raccolta o la sera precedente;
- ritirati una volta svuotati.



COMUNE DI MURavera  
www.comune.muravera.ca.it



01	G					
02	V			V		
03	S					
04	D					
05	L		O			
06	M	P				
07	Me				S	
08	G		C			
09	V					
10	S					
11	D					
12	L		O			
13	M					
14	Me				S	
15	G					
16	V			V		

# COSTA REI

utenze domestiche

17	S					
18	D					
19	L		O			
20	M	P				
21	Me				S	
22	G		C			
23	V					
24	S					
25	D					
26	L		O			
27	M					
28	Me				S	
29	G					
30	V			V		
1						

# NOVEMBRE 2018

## Legenda:

**P** Imballaggi  
in plastica

**O** Umido  
organico

**C** Carta e  
cartone

**V** Vetro e  
lattine

**S** Secco  
residuo



COMUNE DI MURAVERA  
www.comune.muravera.ca.it



**COSTA REI**  
utenze domestiche

01	S						
02	D						
03	L		O				
04	M	P					
05	Me					S	
06	G						
07	V				V		
08	S						
09	D						
10	L		O				
11	M						
12	Me					S	
13	G				C		
14	V						
15	S						
16	D						

17	L		O				
18	M	P					
19	Me						S
20	G						
21	V					V	
22	S						
23	D						
24	L		O				
25	M						
26	Me						
27	G					C	
28	V						
29	S						
30	D						
31	L		O				

### I contenitori personali devono essere:

- tenuti in area privata;
- esposti fronte strada entro le ore 6.00 del giorno di raccolta o la sera precedente;
- ritirati una volta svuotati.

**DICEMBRE 2018**





Per aiutare i cittadini nel passaggio a questo nuovo sistema di raccolta differenziata è previsto un contact center ed uno sportello, gestiti dalla società De Vizia SpA.

## IL CONTACT CENTER

### A cosa serve?

- fornisce informazioni sul sistema di raccolta;
- raccoglie segnalazioni di disservizio;
- raccoglie prenotazioni per la raccolta a domicilio di ingombranti, beni durevoli;
- fornisce informazioni sulla distribuzione nei contenitori.

### Orari di apertura del contact center:

da lunedì a sabato 09.00/13.00

### Orari ecocentro:

Periodo invernale: da ottobre a maggio da lunedì alla domenica (chiuso il mercoledì): ore 9.00/12.00 e 15.00/17.30

Periodo estivo: Da giugno a settembre da lunedì alla domenica: 9.00/11.00 e 16.00/19.00 (chiuso nei giorni festivi)

## LO SPORTELLO

### A cosa serve?

- distribuisce materiali informativi e attrezzature per il servizio;

### Dove si trova?

Via dei Platani, Muravera.

I cittadini possono recarsi direttamente allo sportello.

### Orari di apertura dello sportello:

dal lunedì al venerdì ore 9.00/13.00



MISTO  
Carta da fonti gestite  
in maniera responsabile  
FSC® C102596



**UN RIFIUTO BEN  
SEPARATO È UNA  
GRANDE RISORSA,  
UN GESTO DI  
REALE TUTELA  
PER L'AMBIENTE.**

